

ΟΔΗΓΟΣ ΧΡΗΣΗΣ:

Υποβολή/Διαχείρισης Αιτήσεων Έγκρισης Χορήγησης Επιδόματος Πετρελαίου Θέρμανσης

1. Εισαγωγή

Η εφαρμογή Υποβολής/Διαχείρισης Αιτήσεων Έγκρισης απευθύνεται στα φυσικά πρόσωπα που καταναλώνουν πετρέλαιο θέρμανσης για τη θέρμανση της κύριας κατοικίας τους. Μέσω της εφαρμογής αυτής, κάθε φυσικό πρόσωπο που είναι υποψήφιο για να εγγραφεί στο μητρώο δικαιούχων του επιδόματος πετρελαίου θέρμανσης, για την τρέχουσα περίοδο κατανάλωσης, συμπληρώνει τα αιτούμενα στοιχεία και λαμβάνει άμεση απάντηση για το αποτέλεσμα της αίτησης.

2. Υποβολή Αίτησης

Με την επιλογή της Υπηρεσίας Χορήγησης Επιδόματος Κατανάλωσης Πετρελαίου Θέρμανσης εμφανίζεται η οθόνη εισαγωγής:

Στην οθόνη αυτή συμπληρώνονται οι κωδικοί πρόσβασης που διαθέτετε για τη χρήση των Ηλεκτρονικών Υπηρεσιών της ΓΓΠΣ (TAXISnet).

Εναλλακτικά μπορείτε να συμπληρώσετε τον ΑΦΜ σας και τον Αριθμό Ειδοποίησης ενός από τα 5 τελευταία εκκαθαριστικά σημειώματα Φορολογίας Εισοδήματος Φυσικών Προσώπων.

Μετά την επιτυχημένη σύνδεση εμφανίζονται οι κεντρικές επιλογές της υπηρεσίας χορήγησης επιδόματος πετρελαίου θέρμανσης:

Αρχική Σελίδα ΥΠΗΡΕΣΙΕΣ ΠΡΟΣ ΠΟΛΙΤΕΣ Περισσότερες Πληροφορίες

ΕΛΛΗΝΙΚΗ ΔΗΜΟΚΡΑΤΙΑ
Υπουργείο Οικονομικών

Γενική Γραμματεία
Πληροφοριακών Συστημάτων

Υπηρεσία Χορήγησης Επιδόματος Κατανάλωσης Πετρελαίου Θέρμανσης

Καλωσήλθατε στην Εφαρμογή Χορήγησης Επιδόματος Κατανάλωσης Πετρελαίου Θέρμανσης. Μέσα από αυτή την εφαρμογή μπορείτε να επιλέξετε αν θα υποβάλλετε Αίτηση ένταξης στο Μητρώο Δικαιούχων του Επιδόματος, λειτουργώντας ως Δικαιούχος / Υποψήφιος Δικαιούχος του Επιδόματος ή αν θα δηλώσετε τα χιλιοστά των δαπανών θέρμανσης ανάμεσα στους ενοίκους μιας πολυκατοικίας λειτουργώντας ως Διαχειριστής-Εκπρόσωπος των ενοίκων της.

Για να συνεχίσετε επιλέξτε το ρόλο με τον οποίο θα χρησιμοποιήσετε την εφαρμογή, επιλέγοντας το κατάλληλο πλήκτρο οθόνης.

ΑΦΜ: 068886056 , ΟΝΟΜΑΤΕΠΩΝΥΜΟ: user8 Έξοδος Χρήστη

Επιλέξτε Ενέργεια

Αίτηση ένταξης στο Μητρώο Δικαιούχων του Επιδόματος Πετρελαίου Θέρμανσης Έτους 2012 - 2013 **Υποβολή/Διαχείριση Αίτησης**

Διαχειριστής -Εκπρόσωπος Πολυκατοικίας **Διαχείριση Χιλιοστών Θέρμανσης**

@ Copyright Γ.Γ.Π.Σ.

Για να μπείτε στην εφαρμογή Υποβολής/Διαχείρισης Αίτησης, επιλέγετε το πλήκτρο οθόνης:

Υποβολή/Διαχείριση Αίτησης

Εμφανίζεται η οθόνη που ακολουθεί με τις αιτήσεις που έχετε ήδη υποβάλει. Στην πρώτη σύνδεση, αυτή η οθόνη είναι κενή ως προς τις ήδη υποβληθείσες αιτήσεις.

Αρχική Σελίδα ΥΠΗΡΕΣΙΕΣ ΠΡΟΣ ΠΟΛΙΤΕΣ Περισσότερες Πληροφορίες

ΕΛΛΗΝΙΚΗ ΔΗΜΟΚΡΑΤΙΑ
Υπουργείο Οικονομικών

Γενική Γραμματεία
Πληροφοριακών Συστημάτων

Υποβολή Αίτησης Χορήγησης Επιδόματος Κατανάλωσης Πετρελαίου Θέρμανσης 2012 - 2013

Από την σελίδα αυτή μπορείτε:

1. Να υποβάλετε νέα Αίτηση Χορήγησης Επιδόματος Κατανάλωσης Πετρελαίου Θέρμανσης πατώντας το κουμπί 'Συμπλήρωση Αίτησης' στην παρακάτω φόρμα
2. Να πάρετε αντίγραφο του αποδεικτικού υποβολής (PDF)

ΑΦΜ: 068886056 , ΟΝΟΜΑΤΕΠΩΝΥΜΟ: user8 Έξοδος Χρήστη

Περίοδος 2012 - 2013 **Συμπλήρωση Αίτησης**

Υποβληθείσες Αιτήσεις για την Περίοδο 2012 - 2013

Αριθμός Υποβολής	Περίοδος Υποβολής	Ημ/νια Υποβολής	Αποτέλεσμα Αίτησης
------------------	-------------------	-----------------	--------------------

@ Copyright Γ.Γ.Π.Σ.

Για την εισαγωγή μιας νέας αίτησης, επιλέγετε το σχετικό πλήκτρο οθόνης για συμπλήρωση αίτησης **Συμπλήρωση Αίτησης**.

Εμφανίζεται η αρχική οθόνη της αίτησης, την οποία ο χρήστης πρέπει να μελετήσει και να αποδεχτεί την υπεύθυνη δήλωση ότι όλα τα στοιχεία που θα συμπληρωθούν στην αίτηση είναι αληθή.

Εάν δεν ενεργοποιηθεί η σχετική επιλογή, δεν μπορεί να προχωρήσει η διαδικασία υποβολής της αίτησης.

Αρχική Σελίδα ΥΠΗΡΕΣΙΕΣ ΠΡΟΣ ΠΟΛΙΤΕΣ Περισσότερες Πληροφορίες

ΕΛΛΗΝΙΚΗ ΔΗΜΟΚΡΑΤΙΑ
Υπουργείο Οικονομικών

Γενική Γραμματεία
Πληροφοριακών Συστημάτων

Στη σελίδα γίνεται η εισαγωγή των στοιχείων της αίτησής σας. Με την υποβολή των στοιχείων αυτών επιστρέφεται άμεσα η απάντηση για το εάν η αίτηση γίνεται δεκτή και εάν όχι, επιστρέφεται και ο λόγος της απόρριψης.

ΑΦΜ: 068886056 , ΟΝΟΜΑΤΕΠΩΝΥΜΟ: user8 Εξοδος Χρήστη

Έξοδος από την Υποβολή Αίτησης

Καταλογισμός ανοικείως λαβόντων και επιβολή προστίμων. (Άρθρο 8 της ΠΟΛ)
Με την επιφύλαξη τυχόν προστίμων που προβλέπονται από άλλες διατάξεις, στα φυσικά πρόσωπα, που αναγράφουν ψευδή στοιχεία στην αίτηση τους, επιβάλλονται οι κυρώσεις που προβλέπονται από την κείμενη νομοθεσία σε περίπτωση υποβολής ψευδούς δηλώσεως.
Στις περιπτώσεις μη νόμιμης είσπραξης επιδόματος θέρμανσης ή είσπραξης ποσού επιδόματος μεγαλύτερου του δικαιούμενου, το αχρεωστήτως καταβληθέν ποσό καταλογίζεται σε βάρος του ανοικείως λαβόντος, με απόφαση του Υπουργού Οικονομικών ή του.
Όσον αφορά τα μέλη Δ.Ι.ΠΕ.ΘΕ. εφαρμογή έχουν τα πρόσημα της παραγρ. 9 του άρθρου 147 του ν.2960/01.

(*) Δηλώνω υπεύθυνα ότι όλα τα στοιχεία της αίτησης που πρόκειται να υποβάλλω είναι αληθή.

Σημείωση: Η αποδοχή της δήλωσης αποτελεί απαραίτητη προϋπόθεση για την υποβολή της αίτησης

Υποβολή Αίτησης Καθαρισμός

@ Copyright Γ.Γ.Π.Σ.

Μετά την αποδοχή της υπεύθυνης δήλωσης ανοίγει η φόρμα για συμπλήρωση όλων των ζητούμενων πεδίων:

Αρχική Σελίδα ΥΠΗΡΕΣΙΕΣ ΠΡΟΣ ΠΟΛΙΤΕΣ Περισσότερες Πληροφορίες

ΕΛΛΗΝΙΚΗ ΔΗΜΟΚΡΑΤΙΑ
Υπουργείο Οικονομικών

Γενική Γραμματεία
Πληροφοριακών Συστημάτων

Στη σελίδα γίνεται η εισαγωγή των στοιχείων της αίτησής σας. Με την υποβολή των στοιχείων αυτών επιστρέφεται άμεσα η απάντηση για το εάν η αίτηση γίνεται δεκτή και εάν όχι, επιστρέφεται και ο λόγος της απόρριψης.

ΑΦΜ: 068886056 , ΟΝΟΜΑΤΕΠΩΝΥΜΟ: user8 Εξοδος Χρήστη

Έξοδος από την Υποβολή Αίτησης

Καταλογισμός ανοικείως λαβόντων και επιβολή προστίμων. (Άρθρο 8 της ΠΟΛ)
Με την επιφύλαξη τυχόν προστίμων που προβλέπονται από άλλες διατάξεις, στα φυσικά πρόσωπα, που αναγράφουν ψευδή στοιχεία στην αίτηση τους, επιβάλλονται οι κυρώσεις που προβλέπονται από την κείμενη νομοθεσία σε περίπτωση υποβολής ψευδούς δηλώσεως.
Στις περιπτώσεις μη νόμιμης είσπραξης επιδόματος θέρμανσης ή είσπραξης ποσού επιδόματος μεγαλύτερου του δικαιούμενου, το αχρεωστήτως καταβληθέν ποσό καταλογίζεται σε βάρος του ανοικείως λαβόντος, με απόφαση του Υπουργού Οικονομικών ή του.
Όσον αφορά τα μέλη Δ.Ι.ΠΕ.ΘΕ. εφαρμογή έχουν τα πρόσημα της παραγρ. 9 του άρθρου 147 του ν.2960/01.

(*) Δηλώνω υπεύθυνα ότι όλα τα στοιχεία της αίτησης που πρόκειται να υποβάλλω είναι αληθή.

Σημείωση: Η αποδοχή της δήλωσης αποτελεί απαραίτητη προϋπόθεση για την υποβολή της αίτησης

Παρακαλούμε εισάγετε τον αριθμό παροχής Ηλεκτρικού Ρεύματος της κύριας κατοικίας σας.

Διεύθυνση Κατοικίας:

Επιφάνεια (Τ.Μ)

Η κατοικία σας είναι ενοικιαζόμενη

Εισάγετε έναν ΑΦΜ εκμισθωτή

Όνοματεπώνυμο Εκμισθωτή:

Η κατοικία σας έχει παραχωρηθεί δωρεάν

Εισάγετε έναν ΑΦΜ παραχωρούντος

Όνοματεπώνυμο Παραχωρούντος:

Η κατοικία σας ανήκει σε πολυκατοικία ή σε κτίσμα πολλαπλών κατοικιών όπου μοιράζεται η κατανάλωση πετρελαίου

IBAN Λογαριασμού επιστροφών:

Όνοματεπώνυμο Πρώτου Δικαιούχου Λογαριασμού

e-mail επικοινωνίας

Τηλέφωνο Οικίας

Στην πρώτη ενότητα της φόρμας ζητείται ο αριθμός παροχής ηλεκτρικού ρεύματος της κύριας κατοικίας του χρήστη. Με τη συμπλήρωση ενός έγκυρου αριθμού παροχής, εμφανίζεται από κάτω η διεύθυνση στην οποία βρίσκεται η συγκεκριμένη παροχή. Μετά συμπληρώνετε τα τετραγωνικά μέτρα των κυρίων χώρων της κύριας κατοικίας σας.

Παρακαλούμε εισάγετε τον αριθμό παροχής Ηλεκτρικού Ρεύματος της κύριας κατοικίας σας.

6000 97

Δεύτευση Κατοικίας:
ΜΠΟΤΑΣΗ ΠΕΙΡΑΙΑΣ 18537

Επιφάνεια (Τ.Μ)

100

Τον αριθμό παροχής μπορείτε να τον βρείτε σε ένα λογαριασμό της ΔΕΗ . Πληκτρολογείτε μόνο τα πρώτα εννέα ψηφία του αριθμού που σημειώνουμε με έγχρωμο πλαίσιο στα υποδείγματα λογαριασμών ΔΕΗ παρακάτω, χωρίς κενό μεταξύ τους . (Δείτε τις εικόνες που ακολουθούν) :

ΠΑΛΑΙΟ ΕΝΤΥΠΟ ΛΟΓΑΡΙΑΣΜΟΥ ΔΕΗ/ ΑΡΙΘΜΟΣ ΠΑΡΟΧΗΣ : 552524291

ΔΕΗ ΔΗΜΟΣΙΑ ΕΠΙΧΕΙΡΗΣΗ ΗΛΕΚΤΡΙΣΜΟΥ Α.Ε. Σελίδα 1 από 2
ΧΑΛΚΟΚΟΝΔΥΛΗ 30 - 104 32 ΑΘΗΝΑ Α.Φ.Μ. 090000045 ΔΟΥ ΦΑΒΕ ΑΘΗΝΩΝ

ΛΟΓΑΡΙΑΣΜΟΣ ΗΛΕΚΤΡΙΚΟΥ ΡΕΥΜΑΤΟΣ / ΔΗΜΟΥ & ΕΡΤ ΕΚΚΑΘΑΡΙΣΤΙΚΟΣ

ΚΑΤΑΣΤΗΜΑ XXXXX
XXXXXXXX 821 00

Πληροφορίες : 10500
Βλάβες : 10509
Καταμέτρηση :

ΟΝΟΜ/ΜΟ - Δ/ΝΣΗ ΕΠΙΔΟΣΗΣ
ΟΝΟΜΑ ΠΕΛΑΤΗ
XXXXXXXX 50
821 00 XXXXXXX

Δ/ΝΣΗ ΑΚΙΝΗΤΟΥ
XXXXXXXX 50
821 00 XXXXXXX

ΑΔΤ / ΑΦΜ : 099999999

301

ΕΙΣΑΓΟΥΜΕ ΤΑ ΠΡΩΤΑ 9 ΨΗΦΙΑ ΧΩΡΙΣ ΚΕΝΟ

ΤΙΜΟΛΟΓΙΟ : Γ1 ΟΙΚΙΑΚΗ ΧΡΗΣΗ
ΠΡΟΚΑΤΑΒΟΛΗ (€) : 42, 00

Α/Α ΛΟΓΑΡΙΑΣΜΟΥ	ΗΜΕΡΟΜΗΝΙΑ ΕΚΔΟΣΗΣ	ΠΕΡΙΟΔΟΣ ΚΑΤΑΝΑΛΩΣΗΣ	ΗΜΕΡΕΣ	ΣΤΟΙΧΕΙΑ ΠΕΛΑΤΗ	ΑΡΙΘΜΟΣ ΠΑΡΟΧΗΣ
0031478902	01/09/2009	30/04/2009 - 31/08/2009	123	5060 02 05 142800	5 52524291-01 6

A ΛΟΓΑΡΙΑΣΜΟΣ ΗΛΕΚΤΡΙΚΟΥ ΡΕΥΜΑΤΟΣ ΑΝΑΛΥΣΗ ΧΡΕΩΣΕΩΝ ΛΟΓΑΡΙΑΣΜΟΥ

ΝΕΟ ΕΝΤΥΠΟ ΛΟΓΑΡΙΑΣΜΟΥ ΔΕΗ / ΑΡΙΘΜΟΣ ΠΑΡΟΧΗΣ : 123456789

ΔΕΗ ΔΗΜΟΣΙΑ ΕΠΙΧΕΙΡΗΣΗ ΗΛΕΚΤΡΙΣΜΟΥ Α.Ε.
ΧΑΛΚΟΚΟΝΔΥΛΗ 30, 104 32 ΑΘΗΝΑ, e-mail: info@dei.gr
Α.Φ.Μ. 090000045 ΔΟΥ ΦΑΒΕ ΑΘΗΝΩΝ
www.dei.gr

ΕΚΚΑΘΑΡΙΣΤΙΚΟΣ 007 105000

1 ΚΑΤΑΣΤΗΜΑ ΚΑΛΑΜΑΤΑΣ
ΑΡΤΗΜΙΔΟΣ 170 761 00

2 Πληροφορίες: 11 770 Βλάβες: 1050 Καταμέτρηση: 27229-45038

3 Κωδικός Ηλεκτρονικής Παράστασης: 123456789013

4 ΕΡΕΩΝΑΙΟ ΚΟΣΤΟΣ ΠΛΗΡΩΜΗΣ: *132,00 ΑΝΤΗ ΠΡΟΦΕΙ ΜΕΛΕΤΗ ΠΛΗΡΩΜΗΣ: 12/07/2012

11 ΠΑΠΑΔΟΠΟΥΛΟΥ ΜΑΡΙΑ
ΔΕΛΦΩΝ 32
999 99 ΚΑΛΑΜΑΤΑ

ΕΙΣΑΓΟΥΜΕ ΤΑ ΠΡΩΤΑ 9 ΨΗΦΙΑ ΧΩΡΙΣ ΚΕΝΟ : 123456789

12 Αριθμός Παροχής: 1 23456789 01 1

Σε περίπτωση που δοθεί λάθος αριθμός παροχής ηλεκτρικού ρεύματος, εμφανίζεται το ακόλουθο παράθυρο:

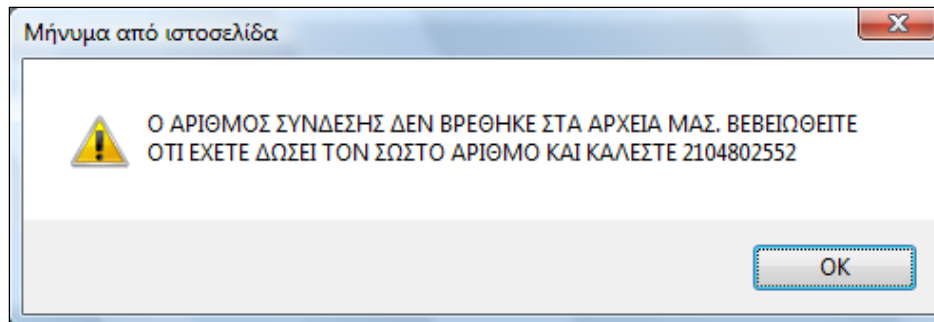

Κατά την εισαγωγή των στοιχείων ελέγχεται αν ο Ταχυδρομικός Κώδικας της Διεύθυνσης που αντιστοιχεί στον Αριθμό Παροχής της ΔΕΗ του χρήστη και του Κοινόχρηστου Ρολογιού που δηλώνει, ανήκουν στην ίδια γεωγραφική περιοχή αλλιώς εμφανίζεται μήνυμα λάθους και κοκκινίζουν τα πεδία εισαγωγής των Αριθμών Παροχής της ΔΕΗ.

Η ΠΟΛΥΚΑΤΟΙΚΙΑ ΔΕΝ ΒΡΙΣΚΕΤΑΙ ΣΤΗΝ ΙΔΙΑ ΠΕΡΙΟΧΗ ΜΕ ΤΟ ΔΙΑΜΕΡΙΣΜΑ (ΔΙΑΦΟΡΕΤΙΚΑ ΤΚ)

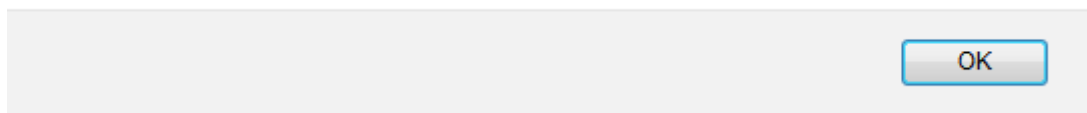

Σε περίπτωση που τα τετραγωνικά που δηλώνει ο χρήστης στη φόρμα είναι περισσότερα από αυτά που έχει δηλώσει στην κύρια κατοικία του στη Δήλωση Φορολογίας Εισοδήματος του Έτους 2011 εμφανίζεται το παρακάτω μήνυμα :

“

Τα τετραγωνικά μέτρα της οικίας στην αίτησή σας είναι περισσότερα από τα τετραγωνικά της κύριας κατοικίας σας στη Δήλωση Φορολογίας Εισοδήματος Φυσικών Προσώπων του Έτους 2011. Εάν αυτό είναι σωστό επιβεβαιώστε το παρακάτω.

Δηλώνω υπεύθυνα ότι τα στοιχεία της αίτησης είναι τα ακριβή. ”

που τον προτρέπει να κάνει υπεύθυνα δήλωση για την ορθότητα των στοιχείων που έχει εισάγει στη φόρμα.

Το ίδιο ισχύει και όταν από τη Δήλωση Φορολογίας Εισοδήματος του Έτους 2011 προκύπτει ότι είναι φιλοξενούμενος. Σε αυτή την περίπτωση εμφανίζεται το ακόλουθο μήνυμα όπου ζητείται από το χρήστη να δηλώσει υπεύθυνα ότι δεν είναι πλέον φιλοξενούμενος:

“

Από τη Δήλωση Φορολογίας Εισοδήματος Φυσικών Προσώπων του Έτους 2011 προκύπτει ότι φιλοξενήσθε και δεν έχετε δικαίωμα επιδόματος. Εάν αυτό δεν ισχύει πλέον επιβεβαιώστε το παρακάτω

Δηλώνω υπεύθυνα ότι δε φιλοξενούμαι πλέον. ”

Στην επόμενη ενότητα ζητούνται στοιχεία που αφορούν την κύρια κατοικία και συγκεκριμένα αν:

α. Η κατοικία είναι ενοικιαζόμενη ή έχει παραχωρηθεί δωρεάν. Σε όποια περίπτωση ισχύει αυτό, ο χρήστης καλείται να συμπληρώσει και τον ΑΦΜ ενός εκ των εκμισθωτών ή των δωρεάν παραχωρούντων. Εάν η κατοικία είναι ιδιόκτητη, τότε ο χρήστης δε συμπληρώνει τίποτα από αυτά. Στο τελευταίο τμήμα της ενότητας ζητείται να διευκρινιστεί αν η κύρια κατοικία ανήκει σε πολυκατοικία ή σε κτίσμα πολλαπλών κατοικιών όπου μοιράζεται η κατανάλωση πετρελαίου θέρμανσης.

Η κατοικία σας είναι ενοικιαζόμενη	<input type="checkbox"/>
Εισάγετε έναν ΑΦΜ εκμισθωτή	<input type="text"/>
Όνοματεπώνυμο Εκμισθωτή:	
Η κατοικία σας έχει παραχωρηθεί δωρεάν	<input type="checkbox"/>
Εισάγετε έναν ΑΦΜ παραχωρούντος	<input type="text"/>
Όνοματεπώνυμο Παραχωρούντος:	
Η κατοικία σας ανήκει σε πολυκατοικία ή σε κτίσμα πολλαπλών κατοικιών όπου μοιράζεται η κατανάλωση πετρελαίου	<input type="checkbox"/>

Εάν ενεργοποιηθεί η τελευταία επιλογή, τότε η φόρμα στο σημείο αυτό επεκτείνεται περαιτέρω για να εμφανιστούν πρόσθετες επιλογές.

Αρχικά ζητείται ο Αριθμός της Κοινόχρηστης Παροχής ρεύματος ή αριθμός της Παροχής που εκπροσωπεί το κτίσμα για τις ανάγκες της χορήγησης του επιδόματος κατανάλωσης πετρελαίου θέρμανσης. Με τη συμπλήρωση ενός έγκυρου αριθμού παροχής, εμφανίζεται από κάτω η διεύθυνση στην οποία βρίσκεται η συγκεκριμένη παροχή, αλλιώς εμφανίζεται το μήνυμα λάθος που προαναφέρθηκε και στην περίπτωση της λανθασμένης παροχής ηλεκτρικού ρεύματος της κύριας κατοικίας.

Η κατοικία σας ανήκει σε πολυκατοικία ή σε κτίσμα πολλαπλών κατοικιών όπου μοιράζεται η κατανάλωση πετρελαίου

Αριθμός Κοινόχρηστης Παροχής Ρεύματος ή Παροχής που θα εκπροσωπεί το κτίσμα για τις ανάγκες επιστροφής του ΕΦΚ

Διεύθυνση Πολυκατοικίας:

ΑΦΜ Διαχειριστή Πολυκατοικίας:

Όνοματεπώνυμο Διαχειριστή:

* Μετά από κάθε αλλαγή αριθμού κοινόχρηστης παροχής ρεύματος θα πρέπει να πατάτε το κουμπί "Προβολή Διαμερισμάτων".

Χιλιοστά συμμετοχής στις δαπάνες θέρμανσης

Όροφος

Στη συνέχεια πρέπει να εισαχθεί ο ΑΦΜ του διαχειριστή ή του φυσικού προσώπου που εκπροσωπεί το κτίσμα όσον αφορά στην παραλαβή του πετρελαίου θέρμανσης. Ο ΑΦΜ αυτός πρέπει να αντιστοιχεί στο φυσικό πρόσωπο που έχει χρησιμοποιήσει την εφαρμογή Διαχείρισης Ενοίκων Πολυκατοικίας για να εισάγει τα διαμερίσματα της πολυκατοικίας/ολιγοκατοικίας, καθώς και τη συμμετοχή κάθε ενός από αυτά στις δαπάνες θέρμανσης σε χιλιοστά.

Προβολή Διαμερισμάτων

Στη συνέχεια ενεργοποιείτε την επιλογή Προβολή Διαμερισμάτων. Εάν δεν έχει οριστεί η πολυκατοικία από τον διαχειριστή εμφανίζεται το ακόλουθο μήνυμα, το οποίο σημαίνει ότι ο χρήστης θα πρέπει να εισάγει μόνος του τα στοιχεία του διαμερίσματός του.

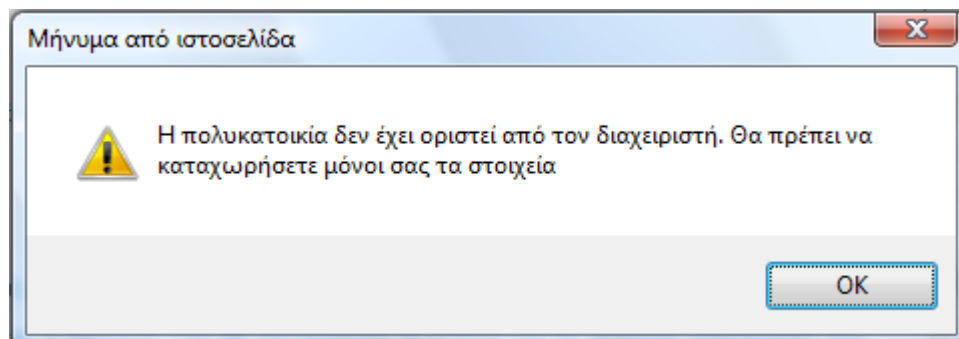

Εάν έχει οριστεί η πολυκατοικία θα εμφανιστεί η εικόνα των διαμερισμάτων στην παρακάτω μορφή:

Αριθμός Διαμερίσματος	Επώνυμο Ενοίκου	Όνομα Ενοίκου	Όροφος	Χιλιοστά Θέρμανσης
A1	ΕΝΟΙΚΟΣ Α1		1	200
A2	ΕΝΟΙΚΟΣ Α2		1	250
B1	ΕΝΟΙΚΟΣ Β1		2	250
B2	ΕΝΟΙΚΟΣ Β2		2	300

Ο χρήστης μπορεί να επιλέξει το διαμέρισμά του και αυτό θα μεταφερθεί στην αίτησή του γειμίζοντας τις πληροφορίες των χιλιοστών θέρμανσης και του ορόφου, χωρίς να υπάρχει δυνατότητα επεξεργασίας τους:

Αριθμός Διαμερίσματος	Επώνυμο Ενοίκου	Όνομα Ενοίκου	Όροφος	Χιλιοστά Θέρμανσης
A1	ΕΝΟΙΚΟΣ A1		1	200
A2	ΕΝΟΙΚΟΣ A2		1	250
B1	ΕΝΟΙΚΟΣ B1		2	250
B2	ΕΝΟΙΚΟΣ B2		2	300

Χιλιοστά συμμετοχής στις δαπάνες θέρμανσης

Όροφος

Τέλος, η τελευταία ενότητα της αίτησης περιλαμβάνει τα στοιχεία του λογαριασμού πίστωσης και τα στοιχεία επικοινωνίας. Να σημειωθεί ότι γίνονται δεκτοί μόνο λογαριασμοί ελληνικών τραπεζών (ο IBAN ξεκινάει με GR) και ότι ένας λογαριασμός μπορεί να χρησιμοποιηθεί μόνο από έναν δικαιούχο.

IBAN Λογαριασμού επιστροφών:

Όνοματεπώνυμο Πρώτου Δικαιούχου Λογαριασμού

e-mail επικοινωνίας

Τηλέφωνο Οικίας

Κινητό τηλέφωνο

Εάν ο φορολογούμενος δεν έχει υποβάλει δήλωση για το οικονομικό έτος που ελέγχεται (για την τρέχουσα περίοδο είναι το 2012), επειδή δεν είναι υπόχρεος σε δήλωση βάσει του Κώδικα Φορολογίας Εισοδήματος, ενεργοποιεί τη σχετική επιλογή:

Εάν δεν είστε υπόχρεος σε δήλωση Φορολογίας Εισοδήματος Φυσικών Προσώπων, παρακαλούμε ενεργοποιήστε τη σχετική επιλογή που ακολουθεί. Να γνωρίζετε ότι αυτή η ενέργεια έχει θέση υπεύθυνης δήλωσης του ν. 1599/86 με όλες τις συνέπειες που αυτός προβλέπει εάν είναι ψευδή.

Δηλώνω Υπεύθυνα ότι δεν είμαι υπόχρεος σε δήλωση ΦΕΦΠ 2012, καθώς πληρώ τις σχετικές προϋποθέσεις που ορίζει το άρθρο 61 του Κώδικα Φορολογίας Εισοδήματος



Μετά τη συμπλήρωση όλων των πεδίων υποβάλλεται η αίτηση επιλέγοντας το πλήκτρο υποβολής:

Μετά την υποβολή γίνονται έλεγχοι ορθής συμπλήρωσης της φόρμας και στη συνέχεια ο έλεγχος του δικαιώματος λήψης του επιδόματος. Όταν υπάρχουν λάθη συμπλήρωσης της φόρμας, εμφανίζονται σχετικά μηνύματα και κοκκινίζουν τα πεδία που απαιτούν διόρθωση ή συμπλήρωση.

Στη συνέχεια εμφανίζεται το αποτέλεσμα της αίτησης. Δημιουργείται μια εκτυπώσιμη αναφορά, στην οποία αναφέρονται τα στοιχεία της αίτησης και το αποτέλεσμα. Όταν το αποτέλεσμα είναι θετικό εμφανίζεται μια αναφορά της ακόλουθης μορφής:

ΥΠΟΥΡΓΕΙΟ ΟΙΚΟΝΟΜΙΚΩΝ

ΓΕΝΙΚΗ ΓΡΑΜΜΑΤΕΙΑ ΠΛΗΡΟΦΟΡΙΑΚΩΝ ΣΥΣΤΗΜΑΤΩΝ

ΑΠΟΔΕΙΚΤΙΚΟ ΥΠΟΒΟΛΗΣ
ΑΦΜ ΔΗΛΟΥΝΤΟΣ: 0413[REDACTED]
ΟΝΟΜΑΤΕΠΩΝΥΜΟ ΔΗΛΟΥΝΤΟΣ: user6
ΑΡΙΘΜΟΣ ΤΕΚΝΩΝ: -

Υποβλήθηκε ηλεκτρονικά αίτηση ένταξης
στο Μητρώο Δικαιούχων του Επιδόματος Πετρελαίου Θέρμανσης με αριθμό 937064
της περιόδου 2012 - 2013 την 02/11/2012

με λογαριασμό IBAN GR19026[REDACTED]0200177333 και ονοματεπώνυμο δικαιούχου ΚΟ [REDACTED],
για την οικία με αριθμό παροχής 10000[REDACTED] και τετραγωνικά μέτρα 10,
που βρίσκεται στη διεύθυνση ΠΑΤΗΣΙΩΝ [REDACTED] ΑΘΗΝΑ, ΤΚ 104 [REDACTED]
Η οικία ανήκει στην πολυκατοικία με αριθμό παροχής 10000[REDACTED] και διαχειριστή με ΑΦΜ 068[REDACTED]6.

Η αίτηση έγινε αποδεκτή. Η επιδοτούμενη ποσότητα προμήθειας, ανέρχεται σε 80 λίτρα.

Με την επιφύλαξη τυχόν προστίμων που προβλέπονται από άλλες διατάξεις, στα φυσικά πρόσωπα, που αναγράφουν ψευδή στοιχεία στην αίτηση τους, επιβάλλονται οι κυρώσεις που προβλέπονται από την κείμενη νομοθεσία σε περίπτωση υποβολής ψευδούς δηλώσεως. Στις περιπτώσεις μη νόμιμης είσπραξης επιδόματος θέρμανσης ή είσπραξης ποσού επιδόματος μεγαλύτερου του δικαιούμενου, το αχρεωστήτως καταβληθέν ποσό καταλογίζεται σε βάρος του ανοικείως λαβόντος, με απόφαση του Υπουργού Οικονομικών ή του. Όσον αφορά τα μέλη ΔΙ.ΠΕ.ΘΕ. εφαρμογή έχουν τα πρόστιμα της παραγρ. 9 του άρθρου 147 του ν.2960/01

Η αναφορά που εμφανίζεται όταν υπάρχει αρνητικό αποτέλεσμα έχει την ακόλουθη μορφή:

ΥΠΟΥΡΓΕΙΟ ΟΙΚΟΝΟΜΙΚΩΝ

ΓΕΝΙΚΗ ΓΡΑΜΜΑΤΕΙΑ ΠΛΗΡΟΦΟΡΙΑΚΩΝ ΣΥΣΤΗΜΑΤΩΝ

ΑΠΟΔΕΙΚΤΙΚΟ ΥΠΟΒΟΛΗΣ
ΑΦΜ ΔΗΛΟΥΝΤΟΣ: 06888[REDACTED]
ΟΝΟΜΑΤΕΠΩΝΥΜΟ ΔΗΛΟΥΝΤΟΣ: user8
ΑΡΙΘΜΟΣ ΤΕΚΝΩΝ: -

Υποβλήθηκε ηλεκτρονικά αίτηση ένταξης
στο Μητρώο Δικαιούχων του Επιδόματος Πετρελαίου Θέρμανσης με αριθμό 937079
της περιόδου 2012 - 2013 την 02/11/2012

με λογαριασμό IBAN GR1902600[REDACTED]7333 και ονοματεπώνυμο δικαιούχου [REDACTED]ΙΑ [REDACTED]ΡΑ,
για την οικία με αριθμό παροχής 100001010 και τετραγωνικά μέτρα 10,
που βρίσκεται στη διεύθυνση ΛΙΟΣΙΩΝ [REDACTED] ΑΘΗΝΑ, ΤΚ 10[REDACTED]
Η οικία ανήκει στην πολυκατοικία με αριθμό παροχής 10000[REDACTED] και διαχειριστή με ΑΦΜ 0453[REDACTED].

Η αίτηση σας δεν έγινε αποδεκτή για τους παρακάτω λόγους:

Στο κάτω μέρος της αναφοράς εμφανίζονται οι λόγοι απόρριψης.

3. Διαχείριση Αίτησης

Ο χρήστης μπορεί ανά πάσα στιγμή να δει τις αιτήσεις που έχει κάνει και το αποτέλεσμα τους. Επειδή δεν είναι εφικτή η διόρθωση μιας αίτησης, αν υπάρχει σχετική ανάγκη θα πρέπει να υποβληθεί νέα.

Από το συγκεκριμένο περιβάλλον, ο χρήστης θα έχει τη δυνατότητα να παρακολουθεί την εξέλιξη των πληρωμών που τον αφορούν.

Παρατηρήσεις:

1. Εισαγωγή δεκαδικών ψηφίων στα χιλιοστά με χρήση της τελείας (.).
2. Όταν ο Διαχειριστής ολοκληρώσει τη διαδικασία πληρωμής η πολυκατοικία κλειδώνει και δεν μπορεί πλέον να γίνει καμία τροποποίηση σε αυτήν από το Διαχειριστή. Μπορούν όμως να γίνουν νέες αιτήσεις.